

Consiliul Județean Neamț
Nr. 99 din 15.04.2024
Direcție de Management
și Proiecte Sociale
VĂ ÎNAINȚĂM,



ROMÂNIA
JUDEȚUL NEAMȚ
CONSILIUL JUDEȚEAN
HOTĂRÂRE



privind aprobarea organigramei și a statului de funcții ale unităților sanitare din
subordinea Consiliului Județean Neamț

Consiliul Județean Neamț;

Având în vedere prevederile Legii nr.95/2006 privind reforma în domeniul sănătății, republicată, cu modificările și completările ulterioare, ale art. 15 lit., „a” și „c” din anexa la Hotărârea Guvernului nr. 56/2009 pentru aprobarea Normelor metodologice de aplicare a Ordonanței de urgență a Guvernului nr.162/2008 privind transferul ansamblului de atribuții și competențe exercitate de Ministerul Sănătății Publice către autoritățile administrației publice locale, cu modificările și completările ulterioare, precum și ale art. XIX din Legea nr.296/2023 privind unele măsuri fiscal-bugetare pentru asigurarea sustenabilității financiare a României pe termen lung, cu modificările și completările ulterioare;

Examinând referatul de aprobare nr.50/19.023/(RU)19.024/2024 al domnului Răducu-Adrian Păduraru, vicepreședinte al Consiliului Județean Neamț, întocmit în baza adreselor nr.868/2024 a Spitalului de Psihiatrie „Sf. Nicolae” Roman și nr.11.662/2024 a Spitalului Județean de Urgență Piatra-Neamț;

Văzând raportul de specialitate nr. 50/19.079/(RU)19.080/2024 al Direcției de Management și Proiecte Sociale, Hotărârea Comitetului Director al Spitalului de Psihiatrie „Sf.Nicolae” Roman nr. 12/2023, Hotărârea Consiliului de Administrație al Spitalului de Psihiatrie „Sf.Nicolae” Roman nr. 11/2023, Hotărârile Comitetului Director al Spitalului Județean de Urgență Piatra-Neamț nr. 37/2023, 11/2024 și 16/2024, Hotărârile Consiliului de Administrație al Spitalului Județean de Urgență Piatra-Neamț nr.25/2023, nr.7/2024 și nr.9/2024, precum și avizele comisiilor de specialitate;

Luând act de dezbaterile din ședința plenului Consiliului Județean Neamț;

În temeiul dispozițiilor art.5 lit., „bb” - „ee”, art.139 alin.(1)–(3), art.182 alin.(4), art.228 alin.(3), art. 173 alin.(2) lit., „c”, precum și ale art. 196 alin.(1) lit., „a” din Ordonanța de urgență a Guvernului nr.57/2019 privind Codul administrativ, cu modificările și completările ulterioare;

HOTĂRĂȘTE:

Art.1: Se aprobă organigrama și statul de funcții ale Spitalului Județean de Urgență Piatra-Neamț, conform anexelor nr.1a și 1b care fac parte integrantă din prezenta hotărâre.

Art.2: Se aprobă organigrama și statul de funcții ale Spitalului de Psihiatrie „Sf.Nicolae” Roman, conform anexelor nr.2a și 2b care fac parte integrantă din prezenta hotărâre.

Art.3: (1) Prezenta hotărâre va intra în vigoare la data de 01 iulie 2024, sub condiția încadrării în cheltuielile de personal.

(2) La data intrării în vigoare a prezentei hotărâri, se abrogă, în mod corespunzător, Hotărârea Consiliului Județean Neamț nr.103/2023 privind aprobarea organigramei și statului de funcții ale Spitalului Județean de Urgență Piatra-Neamț, cu modificările și completările ulterioare, precum și Hotărârea Consiliului Județean Neamț nr.113/2022 privind aprobarea organigramei și statului de funcții ale Spitalului de Psihiatrie „Sf.Nicolae” Roman, cu modificările și completările ulterioare.

Art.4: Conducerile Spitalului Județean de Urgență Piatra-Neamț și Spitalului de Psihiatrie „Sf.Nicolae” Roman vor întreprinde măsurile necesare pentru aducerea la îndeplinire a prevederilor prezentei hotărâri.

Art.5: Secretarul general al județului va asigura comunicarea prezentei hotărâri autorităților și instituțiilor publice interesate prin intermediul Serviciului gestionarea documentelor, evidența lucrărilor consiliului județean și publicarea monitorului oficial local.

PREȘEDINTE
Ion ASAFTEI



CONTRASEMNEAZĂ:
SECRETARUL GENERAL AL JUDEȚULUI
Daniela SOROCEANU

Piatra-Neamț
Nr. 99 din 15.04.2024

Prezenta hotărâre a fost adoptată cu respectarea prevederilor legale privind majoritatea de voturi.

Nr. total al aleșilor județeni în funcție 33

Voturi „pentru” 30

Nr. total al aleșilor județeni prezenți 31

Voturi „împotrivă” 0

Nr. total al aleșilor județeni absenți 2

Abțineri 0

Nr. total al aleșilor județeni care nu participă la dezbateri și la vot 1



ORGANIGRAMA SPITALULUI DE PSIHIATRIE "SINICOLAE" ROMAN

CONDUCERE	= 7
EXECUȚIE	= 147,5
TOTAL	= 154,5

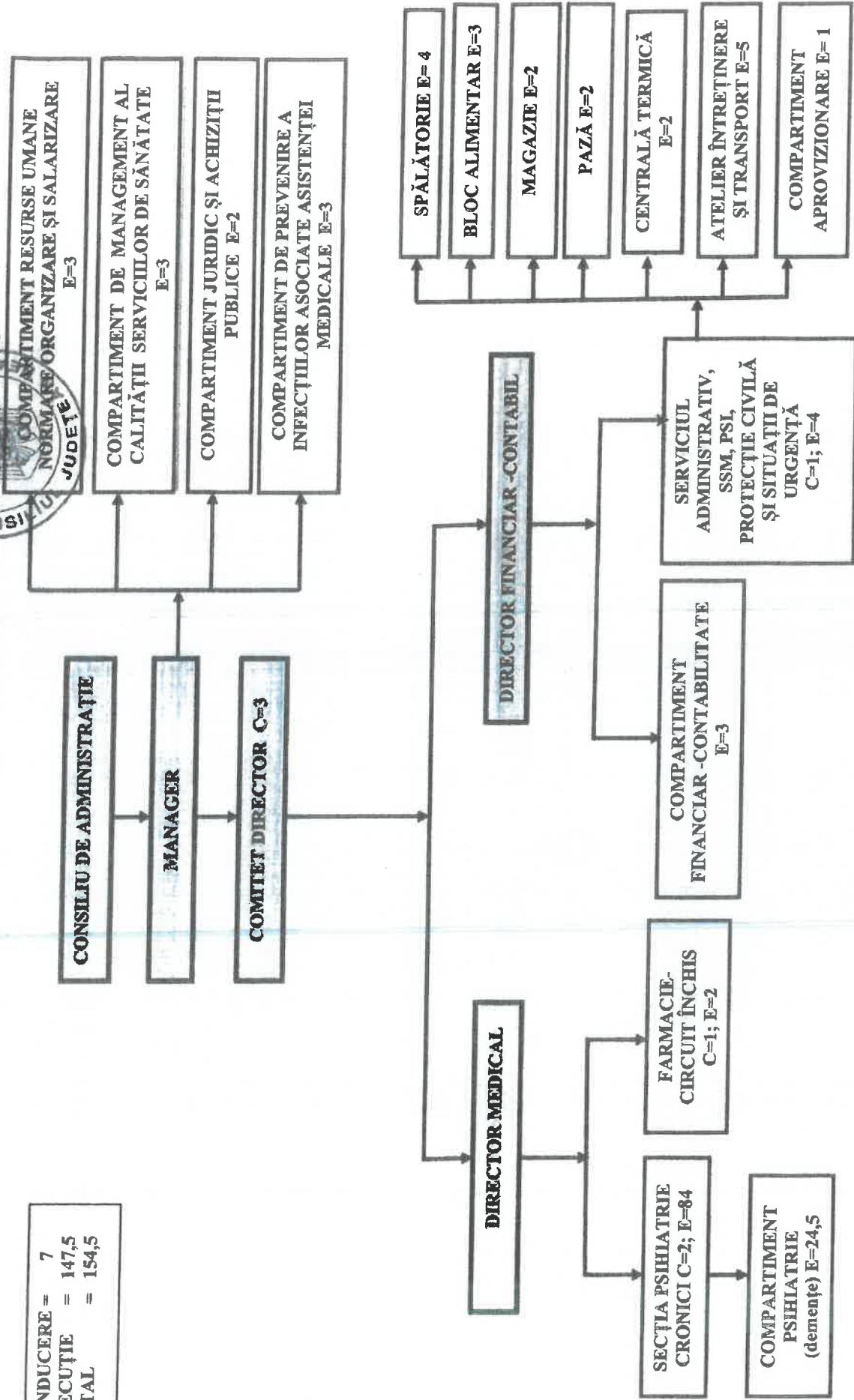

Anexa nr. 2b la Hotărârea Consiliului Județean Neamț nr. 99 din 15.04.2024

STAT DE FUNCȚII
al Spitalului de Psihiatrie "Sf. Nicolae" Roman



Nr. crt.	Funcția, gradul și treapta profesională	Denumire specialitate	Studii	Nr. post
I	COMITET DIRECTOR			3
1	Manager grad II		S	1
2	Director medical grad II		S	1
3	Director financiar - contabil grad II		S	1
II	ECONOMIC ȘI ADMINISTRATIV			35
II.1	COMPARTIMENT RESURSE UMANE, NORMARE, ORGANIZARE ȘI SALARIZARE			3
1	Economist IA	Științe economice	S	1
2	Referent de specialitate III	Științe economice	S	1
3	Economist I	Științe economice	S	1
II.2	COMPARTIMENT DE MANAGEMENT AL CALITĂȚII SERVICIILOR DE SĂNĂTATE			3
1	Medic specialist	Sănătate publică și management	S	1
2	Consilier I	Științe juridice	S	1
3	Consilier I	Științe economice	S	1
II.3	COMPARTIMENT FINANCIAR-CONTABILITATE			3
1	Economist II	Științe economice	S	1
2	Economist IA	Științe economice	S	1
3	Economist IA	Științe economice	S	1
II.4	COMPARTIMENT JURIDIC ȘI ACHIZIȚII PUBLICE			2
1	Consilier juridic IA	Științe juridice	S	1
2	Economist IA	Științe economice	S	1
II.5	SERVICIUL ADMINISTRATIV, SSM, PSI, PROTECȚIE CIVILĂ ȘI SITUAȚII DE URGENȚĂ			24
1	Șef serviciu	Științe inginerești	S	1
2	Economist IA	Științe economice	S	1
3	Muncitor calificat I	SSM și PSI	M/G	1
4	Inginer de sistem II	Informatică	S	1
5	Secretar		M	1
II.5.1	SPĂLĂTORIE			4
1-4	Spălătoreasă		G	4
II.5.2	BLOC ALIMENTAR			3
1	Muncitor calificat II	Bucătar	M/G	1
2	Muncitor calificat I	Bucătar	M/G	1
3	Muncitor calificat II	Bucătar	M/G	1
II.5.3	MAGAZIE			2
1	Magaziner		M/G	1
2	Manipulant		M/G	1

II.5.4	PAZĂ				2
1,2	Paznic			M/G	2
II.5.5	CENTRALA TERMICĂ				2
1	Muncitor calificat I			M/G	1
2	Muncitor calificat IV			M/G	1
II.5.6	ATELIER ÎNTREȚINERE ȘI TRANSPORT				5
1	Muncitor calificat III	Conducător auto		M/G	1
2	Muncitor calificat I	Electrician		M/G	1
3	Muncitor calificat II	Lăcătuș		M/G	1
4	Muncitor calificat I	Conducător auto		M/G	1
5	Muncitor calificat IV	Instalator		M/G	1
II.5.7	COMPARTIMENT APROVIZIONARE				1
1	Consilier II	Științe economice		S	1
III.	SECȚIA PSIHIATRIE CRONICI - 130 PATURI				110.5
1	Medic șef secție grad II	Psihiatrie		S	1
2	Medic primar	Psihiatrie		S	1
3	Medic specialist	Psihiatrie		S	1
4	Medic primar	Psihiatrie		S	1
5	Medic primar	Psihiatrie		S	1
6	Asistent medical șef	Medicină generală		PL	1
7-19	Asistent medical principal	Medicină generală		PL	13
20	Asistent medical	Medicină generală		PL	1
21,22	Asistent medical principal	Medicină generală		PL	2
23-30	Asistent medical	Medicină generală		PL	8
31	Asistent medical dietetician	Dietetică		S	1
32	Statistician medical principal			M	1
33	Statistician medical debutant			M	1
34	Registrator medical principal			M	1
35	Registrator medical			M	1
36	Psiholog specialist	Psihologie		S	1
37	Asistent social principal	Asistență socială și psihologie		S	1
38	Instructor de ergoterapie debutant	Ergoterapie		M	1
39-63	Infirmier			M/G	25
64,65	Infirmier debutant			M/G	2
66-74	Îngrijitor			G	9
75-82	Muncitor necalificat I			M/G	8
83-86	Brancardier			G	4
III.1	COMPARTIMENT PSIHIATRIE (demențe) - 10 PATURI				24.5
1	Medic specialist	Psihiatrie		S	1
2-4	Asistent medical principal	Medicină generală		PL	3
5	Asistent medical	Medicină generală		PL	1
6	Asistent medical debutant	Medicină generală		PL	1
7	Asistent medical	Medicină generală		PL	1
8	Psiholog practicant	Psihologie		S	0.5
9	Instructor de ergoterapie	Ergoterapie		M	1
10-19	Infirmier			M/G	10

20,21	Infirmier debutant		M/G	2
22-24	Îngrijitor		G	3
25	Brancardier		G	1
IV.	FARMACIE - CIRCUIT ÎNCHIS			3
1	Farmacist -șef	Farmacie		1
2	Asistent farmacie principal	Farmacie		1
3	Asistent farmacie debutant	Farmacie		1
V.	COMPARTIMENT DE PREVENIRE A INFECȚIILOR ASOCIATE ASISTENȚEI MEDICALE			3
1	Medic specialist	Epidemiologie	S	1
2	Medic specialist	Boli infecțioase	S	1
3	Asistent medical	Medicină generală	PL	1
	TOTAL GENERAL			154.5

